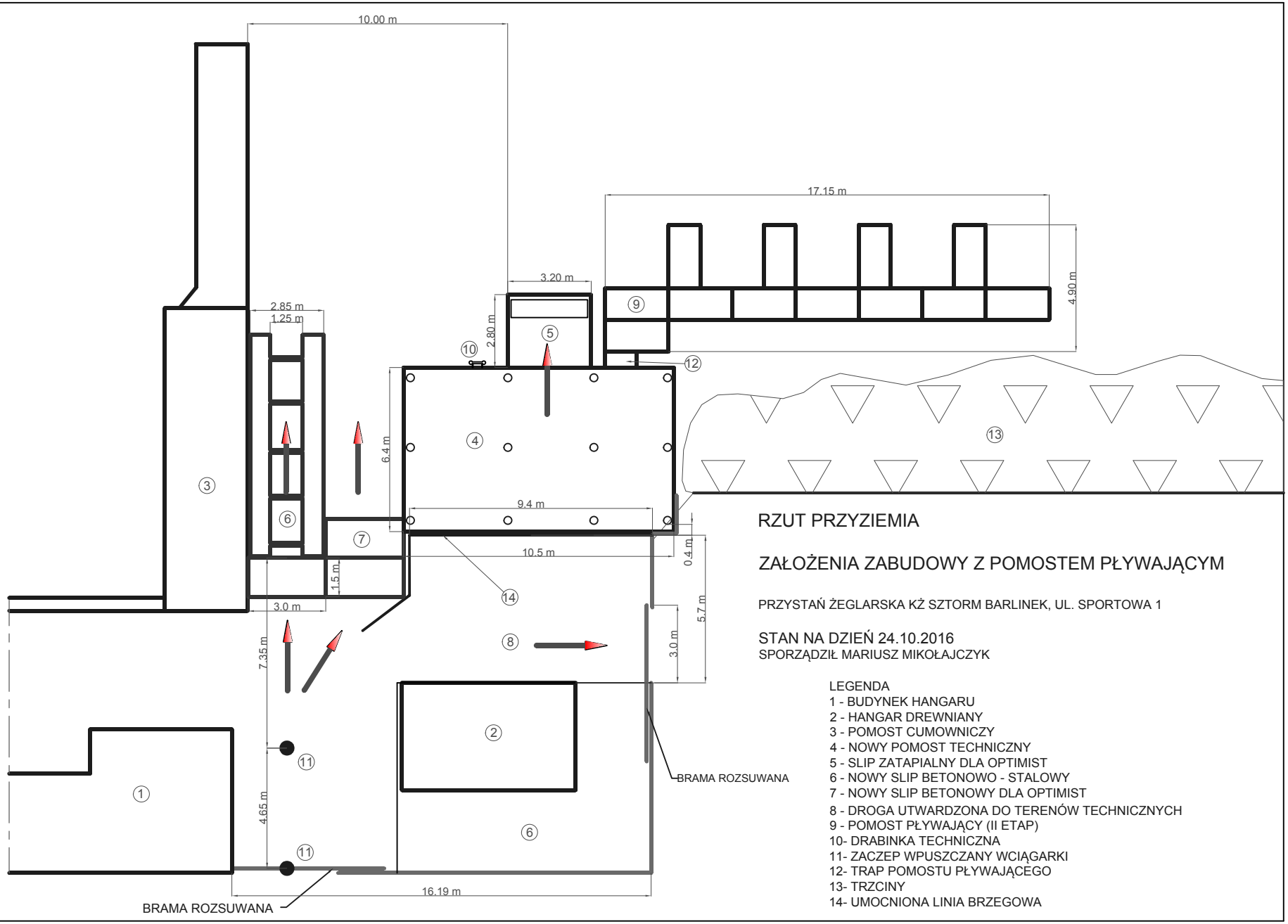

RZUT PRZYZIEMIA

ZAŁOŻENIA ZABUDOWY Z POMOSTEM PŁYWAJĄCYM

PRZYSTAŃ ŻEGLARSKA KŻ SZTORM BARLINEK, UL. SPORTOWA 1

STAN NA DZIEŃ 24.10.2016

SPORZĄDZIŁ MARIUSZ MIKOŁAJCZYK

LEGENDA
1 - BUDYNEK HANGARU
2 - HANGAR DREWNIANY
3 - POMOST CUMOWNICZY
4 - NOWY POMOST TECHNICZNY
5 - SLIP ZATAPIALNY DLA OPTIMIST
6 - NOWY SLIP BETONOWO - STALOWY
7 - NOWY SLIP BETONOWY DLA OPTIMIST
8 - DROGA UTWARDZONA DO TERENÓW TECHNICZNYCH
9 - POMOST PŁYWAJĄCY (II ETAP)
10- DRABINKA TECHNICZNA
11- ZACZEP WPUSZCZANY WCIĄGARKI
12- TRAP POMOSTU PŁYWAJĄCEGO
13- TRZCINY
14- UMOCNIONA LINIA BRZEGOWA